

Κατάνα®

(Κατάνα)

NEO ΔΙΑΣΥΣΤΗΜΑΤΙΚΟ ΖΙΖΑΝΙΟΚΤΟΝΟ

ΑΞΙΟΠΙΣΤΗ ΛΥΣΗ ΓΙΑ

Δύσκολα ζιζάνια
Έλεγχος σπόρων
Μεγάλη διάρκεια

- ✓ Προφυτρωτική και νωρίς μεταφυτρωτική δράση.
- ✓ Διασυστηματική δράση.
- ✓ Υψηλή αποτελεσματικότητα και σε δύσκολα ζιζάνια, π.χ. Κόνυζα ή Κυπαρισσάκι, Μολόχα, Ήρα.



ISK BIOSCIENCES™
EUROPE NV

 **κελλαφαρμ** Α.Ε.



180 ημέρες μετά
την εφαρμογή Katana

Katana®

Χρόνος Εφαρμογής για όλες τις εγκεκριμένες καλλιέργειες

ΕΛΙΑ, ΕΣΠΕΡΙΔΟΕΙΔΗ, ΑΜΠΕΛΙ: Ανάλογα με τις καιρικές συνθήκες που επικρατούν σε κάθε περιοχή, προτείνεται η εφαρμογή με το **Katana®** να γίνεται στο χρονικό διάστημα:

Από μέσα Φθινοπώρου μέχρι μέσα Άνοιξης

Ο στόχος είναι **κατά το χρόνο εφαρμογής τα φυτρωμένα ζιζάνια να βρίσκονται στα αρχικά στάδια ανάπτυξης τους**. Στο στάδιο αυτό ελέγχονται τα νεαρά ζιζάνια και ταυτόχρονα εμποδίζεται το φύτρωμα των νέων σπόρων ζιζανίων. Με την εφαρμογή αυτή, **προφυτρωτικά και νωρίς μεταφυτρωτικά, ελέγχονται αποτελεσματικά και για σημαντικό χρονικό διάστημα τα κυριότερα ζιζάνια αυτών των καλλιεργειών**, συμπεριλαμβανομένων και των δυσκολοεξόντων ζιζανίων όπως λ.χ. η Ήρα, η Κόνυζα, η Μολόχα κ.λπ. Στις μεταφυτρωτικές εφαρμογές που πραγματοποιούνται **νωρίς** εκτός από τα φυτρωμένα ζιζάνια **πρέπει να ψεκάζεται και το γυμνό (χωρίς ζιζάνια) έδαφος** για να συνδυάζεται η μεταφυτρωτική δράση του **Katana®** με τη προφυτρωτική δράση του και στους σπόρους των ζιζανίων.



60 ημέρες μετά
την εφαρμογή Katana

50 ημέρες μετά
την εφαρμογή **Katana**

Γενική Δοσολογία

- **10 - 20 γραμμάρια ανά στρέμμα (Αμπέλι, Ελιά, Εσπεριδοειδή)** με όγκο ψεκαστικού υγρού: **20-40 λίτρα ανά στρέμμα**. Προφυτρωτικά ή νωρίς μεταφυτρωτικά με κατευθυνόμενο ψεκασμό στη γραμμή φύτευσης.
- **Στις μεταφυτρωτικές των ζιζανίων εφαρμογές** στις περιπτώσεις όπου δεν υπάρχει ανάγκη για υπολειμματική δράση του ζιζανιοκτόνου προτείνεται ο συνδυασμός του **Katana®** σε χαμηλότερες δόσεις (από 6 - 8 γρ./στρέμμα) με τις **εγκεκριμένες δόσεις Roundup® Gold, Rodeo TF ή Roundup® Ultra**. Η **συνδυαστική δράση** που διακρίνει τις δύο δραστικές ουσίες, είναι λόγω του διαφορετικού μηχανισμού δράσης με αποτέλεσμα να **διευρύνεται το φάσμα των καταπολεμούμενων ζιζανίων**.

Γραμμική εφαρμογή **Katana®** με ψεκαστήρα πλάτης

| | Αμπέλι | | Εσπεριδοειδή - Ελιά | | Katana® 25 WG |
|---|-----------------|------------------------|---------------------|------------------------|---------------------------------|
| ΤΥΠΟΣ ΨΕΚΑΣΤΗΡΑ | ΠΛΑΤΟΣ ΨΕΚΑΣΜΟΥ | ΜΗΚΟΣ ΓΡΑΜΜΗΣ ΨΕΚΑΣΜΟΥ | ΠΛΑΤΟΣ ΨΕΚΑΣΜΟΥ | ΜΗΚΟΣ ΓΡΑΜΜΗΣ ΨΕΚΑΣΜΟΥ | ΔΟΣΗ ΚΑΤΑΝΑ® 25WG ΑΝΑ ΨΕΚΑΣΤΗΡΑ |
| 16 Λίτρων  | 1 μέτρο | 300 μέτρα | 3 μέτρα | 100 μέτρα | 3 γραμμάρια |
| Υπερχαμηλού Όγκου 10 λίτρων (ULV)  | | 1000 μέτρα | | 333 μέτρα | 10 γραμμάρια |

Παρατηρήσεις

- Μην ψεκάζετε εάν αναμένεται βροχή μέσα σε 6 ώρες.
- Μην ψεκάζετε όταν φυσάει.
- Να μην ψεκάζετε τα πράσινα τμήματα των καλλιεργειών (οφθαλμούς που έχουν ανοίξει, φύλλα, τσαμπιά, βλαστούς κ.λπ.) άμεσα ή έμμεσα.
- Στις εγκεκριμένες καλλιέργειες, η εφαρμογή να γίνεται από το **4ο έτος της φύτευσης**.
- Μία (1) εφαρμογή ανά καλλιεργητική περίοδο.
- Να μην εφαρμόζεται σε ελαφριά εδάφη.
- **Τελευταία επέμβαση πριν τη συγκομιδή: Ελιά: 45 ημέρες, Εσπεριδοειδή: 45 ημέρες, Αμπέλι: 75 ημέρες**

Αντιμετώπιση της κόνυζας με Katana® 25 WG

Πριν την εφαρμογή

35 ημέρες μετά
την εφαρμογή Katana

Katana®

Τα στάδια καταπολέμησης της κόνυζας με Katana® 25 WG

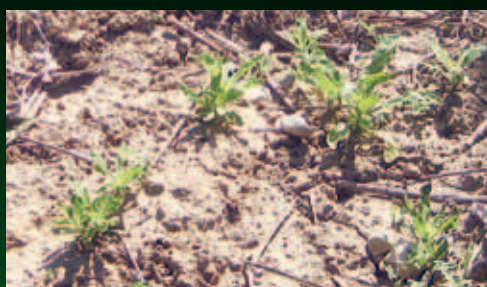

Προφυτρωτικά

Katana® 25 WG

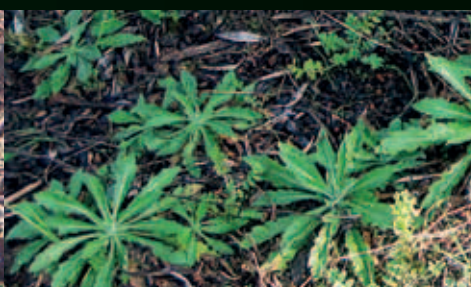

Στάδιο έναρξης ανάπτυξης κεντρικού βλαστού

Katana® 25 WG + Glyphosate



Καταπολεμούμενα Ζιζάνια

ΕΥΑΙΣΘΗΤΑ ΖΙΖΑΝΙΑ:

Αγριοβρώμη*, Αιματόχορτο, Ήρα*, Σετάρια, Βλήτο*, Καψέλλα*, Πικρίς*, Λουβουδιά, Κόνυζα*, Πικραλίδα*, Αγριοκαρότο, Επιλόβιο, Βελονίδα, Γεράνι**, Μολόχα**, Μαρτιάκος, Σκαρολάχανο, Στελλάρια, Αγριοράδικο.

ΠΛΑΤΥΦΥΛΛΑ ΖΙΖΑΝΙΑ ΠΟΥ

ΑΝΤΙΜΕΤΩΠΙΖΟΝΤΑΙ ΣΕ ΣΥΝΔΥΑΣΜΟ ΜΕ GLYPHOSATE***:

Τραχύ βλήτο, Καλεντούλα, Βελονίδα μαλακοειδής, Δωδεκάνθι, Μολόχα, Κοινή μολόχα, Σκαρολάχανο, Οξαλίδα, Αντράκλα, Μαρτιάκος, Πολυετής ζωχός, Στελλάρια, Πολυετή τσουκνίδα, Βερόνικα.

ΜΕΤΡΙΩΣ ΕΥΑΙΣΘΗΤΑ ΖΙΖΑΝΙΑ:

Πόα ετήσια*, Αγριομάρουλο*, Ζωχοί.

* Καταπολεμούνται καλύτερα προφυτρωτικά. ** Καταπολεμούνται καλύτερα μεταφυτρωτικά. *** Για τα πλατύφυλλα ζιζάνια *Malva spp.* (Μολόχα) *Portulaca oleracea* (Αντράκλα) και *Urtica spp.* (Τσουκνίδα) η δόση του Glyphosate στο μείγμα βυτίου μπορεί να αυξηθεί σε 144 γρ. δ.ο. ανά στρέμμα ψεκαζόμενης έκτασης ανάλογα με το στάδιο αναπτυξής τους.

Τα φυτοπροστατευτικά προϊόντα να χρησιμοποιούνται με ασφαλή τρόπο. Να διαβάζετε πάντα την ετικέτα και τις πληροφορίες σχετικά με το προϊόν πριν από τη χρήση, καθώς και τις προειδοποιητικές φράσεις και σύμβολα. Α.Α.Κ.Α.: 70161 / 27-5-2016. Υπ. Απόφαση Τροφ. Φάσματος Δράσης: 6601 / 64442 / 2-10-2017



Αθήνα: Φλέμιγκ 15, 15123 Μαρούσι, Τηλ: 210.6800.900
Θεσσαλονίκη: Τ.Θ.1203, Ο.Τ.53Β, ΒΙ.ΠΕ.Θ. Σίνδος, Τηλ: 2310.797907
e-mail: info@hellafarm.gr www.hellafarm.gr